

किम्मत भूमि: मय मंडान् 7,896/-	कसीका: •केयनामा	किम्मत अस्टाम्प: 960/-	किता अस्टाम्प: रुस	सत्ते: 60 6000
मलीयती: 6,000/-	रज्वा: 1-1-8 विधा	<u>500x1,100x1,50x6, 40x1,20x1=960/-</u>		

§ डे य ना मा §

यह कि विक्रेया विच्छेद आज दिनांक:- 10 मई सन 1991 को सर्व श्री प्रेम सागर, पुत्र श्री सीता राम, व श्री मति ऊणा गुप्ता व श्री मति इन्दु गुप्ता, पुत्री श्री मति प्रेम कती, पुत्री श्री सीता राम, साकिनान मौजा च्याली-नाली, परगना नाली, उप-तहसील कृष्णगढ़, जिला सोलन, डिप्टी0 बजरीया मुठ्त्यारे आम श्री फकीर चन्द बन्सल, पुत्र श्री देवो लाल, साकिन मौजा बारडुह तहसील कसौली, जिला सोलन हिमाचल प्रदेश नम्बर दसिका 2826, दिनांक: पंजीकरण 11-8-1982, कायलिय पंजीयन उप-पंजीकार नई दिल्ली, § जिन्हें पहले पक्ष में विक्रेतागण कहा गया है § प्रथम पक्ष व श्री जन्म सिंह, पुत्र श्री राम सिंह, साकिन मौजा भ्रमाला, परगना होवार, तहसील भटियात, जिला चम्बा, हिमाचल प्रदेश हाल आबाद वाका च्याली-नाली,



वे नाम क्र० ६००८/२६०

सीमा ७३९६/२६०

आवक क्र० १६०/२६०

कार्यालय उप पंजीकार
कृष्णगढ़

P. Chandra

Sub-Registrar
Krishtangurh, District Solan (H.P.)

[Handwritten signature]

एक स्मार्त मतीद द्वारा श्री लक्ष्मीर चन्द पुत्र

यह विलेख पुत्र/पुत्री देवी लालि
निर्माण परम्परा उप तहसील
कृष्णगढ़ ने आज दिनांक १०-११/तदनुसार
को मते कार्यालय में पंजीकरण
हेतु प्राप्त किया।

P. Chandra

Sub-Registrar
Krishtangurh, District Solan (H.P.)

Sub-Registrar

Himachal Government Judicial Paper

-: 2 :-

परगना नाली; जम-तख्तीन कुण्ड, जिला सोलन दि० ० । जिसे ऊर्ध्व
उपरान्त क्रेता का गया है । द्वितीय पक्ष के बीच लिखा गया है ।

यह कि विज्ञापन भूमि केट/काली न० १ मिला निम्न,
कारा न० १५१/३९, व १५०/३९ जिला २ खटा त्वादी एक विधा ११
विस्था व ९ विस्थाकी वाका मौदा चानी-नाली, परगना नाली,
जम-तख्तीन कुण्ड, जिला सोलन हिमाचल प्रदेश । के नास्तिमान का बालिबान
है जैसा कि मूल आवन्दो सान १९८६-९७ में दर्जिया गया सन्नि है ।

यह कि विज्ञापन में करीया नुस्दारे वाम कनी उपरोक्त
भूमि कारा न० १५१/३९, खटा त्वादी १-०-१५ विधा । एक विधा व १५
विस्थाकी । जिसे की मूल का हवा है जिका न्याय सन्नि है व
कारा न० १५०/३९ खटा त्वादी ०-१६-१० विधा में से कारा न० १५०/३९/१,
खटा त्वादी ०-०-१३ विधा । १३ विस्थाकी । कुल खटा दोनो
कारा नम्बरान का एक विधा एक विस्था व ८ विस्थाकी वाका मौदा

पृष्ठ: ३ :-



प्रमाणित किया जाता है कि विवेक म०.....
 इस विवेक म०..... के अन्तर्गत
 की निम्न लिखित सेवाओं के अन्तर्गत पढ़े कर
 सुताया व समझाया गया है कि पुनः या समझ
 कर उसे न इस के विषय में सही होकर
 किया।.....
 पेशकरी में नु 1370 को पेश म०..... से
 प्राप्त करने स्विकार किया गया कि मु० 147.80 को
 (परि. 147.80) के समक क्रमों मोद
 रूप में अदा दिये गिने निकरेता नें वसूल कर के
 स्विकार किया।
 श्रीराम 657, से नें स्वयं परिचिन हु
 जो निम्नांक व दूसरे गवाहों की भी पहचान
 करता है अतः किताब खोजी जाये।

[Signature]
 Bab. Kishore
 Krishnagarh, District Solan (H.P.)

Bab. Kishore, Dist.

[Signature]
 गवाह नं०
 देवावती

दामर नं०
 2916/2022

-: 3 :-

च्याली नाली, परगना नाली, उप-तहसील कृष्णाद, जिला सोलन हिपु० के विक्रेया करने का सौदा क्रेता के साथ कजरीया मुकत्यारे जाम मुकलीग 6,000/- । छः हजार रुपये । निस्व जिम्में 3,000/- । तीन हजार रुपये होते है, में कर लिया है ।

यह कि विक्रेतागण ने कजरीया मुकत्यारे जाम उपरोक्त कै राशि से मुकलीग 1,300/- । एक हजार तीन सौ रुपये । कौर व्याना के रुक गवाहान पहले ही कसूल कर लिये है तथा रोज राशि मुकलीग 4,700/- । चार हजार सात सौ । रुपये वा वक्त तस्दीक रजिस्ट्री रुक सल-रजिस्ट्रार कसौली/कृष्णाद के कसूल पावेगा ।

यह कि विक्रेतागण प्रथम पक्ष ने अपनी उपरोक्त भूमि करारा न० 151/39 रखा । क्वा व 15 विस्वानसी जिम्में एक मकान बना हुआ है जिम्मा नकशा सलम है, तथा करारा न० 150/39/1 रखा तदादी 15 विस्वानसी जिम्मा कतीमा सलम है वु रखा । क्वा । विस्वा व 8 विस्वानसी बाका च्याली नाली, त० कसौली के विक्रेया करने का सौदा क्रेता के साथ मुकलीग 6,000/- रुपये में स्वा.त्व, स्वामित्व, पथ, जल,

पृष्ठ:- 4 :-

प्रमाणित किया जाता है कि निम्न नं० 54
 दिनांक 10.5.91 को नमूना नं० 1 पर बंधा नं० 1.....
 के पन्ना नं० 2 के पृष्ठ नं० 13 पर
 वज्र हथौड़ा तथा प्रति प्रतिरिक्त वही नं० 1.....
 के भाग संख्या 1 के पृष्ठ नं० 37.....
 से 42 तक चरमा किये गये तथा अंश
 का नमूना अनुसूचक वही संख्या के पृष्ठ नं० 37 पर
 नं० 78 तक चरमा किये गये।

(Signature)

Sub-Registrar
 Krishnagar, District Solan (H.P.)

Sub-Registrar
Krishnagar

-: 4 :-

वायु, प्रकार, सुख, भोग अधिकार, वाक्पराधी, वाक्परोधी, वरान्त,
 कृतान्त, धन अधिकार, आवादी का अधिकार, तथा अन्य अधिकार जो
 भी विक्रेतागण पक्ष को उपरोक्त भूमि के सम्बन्ध में है या होते हों
 पूर्ण विक्रेत्या रूप में इन्हें के लिए क्रेता के पक्ष में हस्तांतरण कर दिये
 हैं। अब क्रेता उपरोक्त भूमि का मालिक तथा कानिब है जिससे कि
 उपरोक्त भूमि क्रेत कराने, रहन करने, दिखवा करने, तबादला करने व पट्टा
 आवेद पर देने का पूर्ण अधिकार तथा क्षमता है।

यह कि विक्रेतागण ने बजरीया मुख्तियारे जाम उपरोक्त रकबा
 का कजा क्रेता को सौंप दिया है अब अगर उपरोक्त रकबा क्रेता या
 किसी बूटी से क्रेता के कजा तथा अधिकार से निकल जावे तो ऐसी अवस्था
 में विक्रेतागण बजरीया मुख्तियारे जाम क्रेता की हानि अपनी सम्पत्ति से
 पूरा करने को बाध्य होंगे। विक्रेतागण यह भी विश्वास दिलाते हैं
 कि उपरोक्त भूमि हर प्रकार से साफ व पाक है तथा यह भी लिखा देते
 हैं कि उपरोक्त भूमि पर अब उनके किसी वारिस उत्तराधिकारी का कोई
 वास्ता किसी किसम का नहीं होगा।

पृष्ठ:- 5 :-



Handwritten signature

Sub-Inspector

Kolkata, District School (H.P.)

-: 3 :-

यह कि चिकिया विलेख में प्रयोग किये गये शब्दों में 'चिकेतागण व
क्रेता के अतिरिक्त उनके जाईज वारिस उत्तराधिकारी भी समन्वित समझे जावेंगे ।

अतः ~~समस्त~~ ^ए ~~के~~ ~~विलेख~~ ~~में~~ चिकेतागण में अपने तन्मन की पूर्ण
स्वास्थ्य अवस्था तथा स्वातन्त्र्य इच्छा से निम्न हस्ताक्षर करने वाले साक्षियों की
मौजूदगी में हस्ताक्षर कर दिये कि प्रमाणित रहें और कहे ऊरत काम जावे । मजबूत
चिकेता नामा पढ़ा कर सुन व समझ लिया जोकि सुन व समझ कर सही व दुरुस्त माना
जाज यिनाक:- 10 मई सन 1991 स्थान कुण्णद ।

गवाह: *[Handwritten signature]*

चिकेतागण

- 1. श्री *[Handwritten name]*
- 2. श्री *[Handwritten name]*

1. प्रेम सागर, 2. अरुणा गुप्ता, 3. इन्दुगुप्ता
बजरीया मुख्तयारे आम :-
श्री फकीर चन्द बनसल

[Handwritten signature]
10 कसीसी बिना सोलन (18050)
D. No. 195

[Handwritten signature]

Sub-Inspector
Kishan Chandra Saha (H.P.)

Sub-Inspector
Kishan

2017 21020 तारीख 01/01/2017 चाली

कोस

4 मना वही पक्ष 2017/01/01

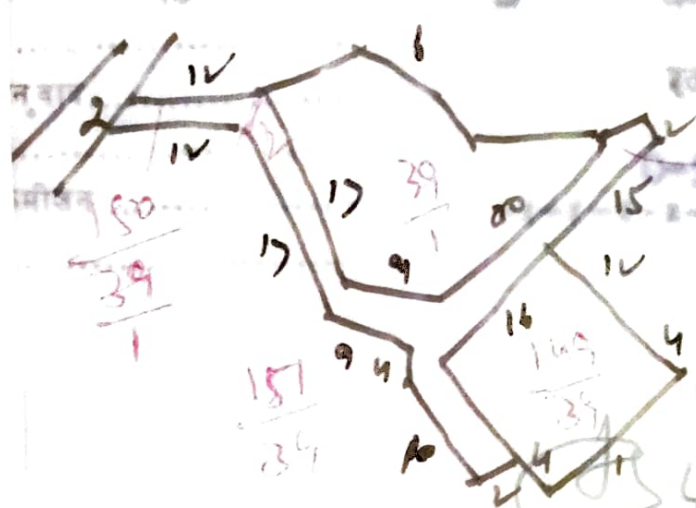

Sub-Registration, Krishnangach, District Bolan

2017 201719 219

50
9
1
50
9
2

13(1+1) 0-0-13
7/13 19572

214 2591 0-15-12
19572

27/01/19
18/01/19

वह कि जिल्हा भूमि

परगना होवार तहसील महाराष्ट्र

Form No. 61.

1988-89

क्रमांक (144) जिल्हा चोखा

को हमकी दरखवास्त पर दी गई—इन्दाज खादरी मुतमाल हमारी माल

तहसील खेत हाथ

माद गुज

क्रमांक या पत्ती	नाम मालिक व पेहचान	नाम काश्त- कार व पेह- चान	नाम जग या दीर्घ बनायल आबाणी	नम्बर खमश		रकबा	किरम अंशगी	लगत	माल	मता	किं- मत
				साविक	हाल						
2	3	4	5	6	7	8	9	10	11	12	
	कुल चार 4 भाग खुद काश्त			किता		7-17	0.6352		6.96	1	
	देव जंग-अधाग- सुन्दर, देवी सिंह, इश्वर सिंह विश्व- सिंह पुत्र सर्व	मकबुजा खुद		13					जल खाई		4.49 2.47
	श्री माते अधागा देवी, काली देवी, खिनी- देवी कान्ही देवी, विष्णु देवी पुत्री			मजलगा 0.23.48 2-18				श्री जगदीश 0.40.06 4-19			
	मनोहर सिंह पुत्र दलीप सिंह समान भाग (1) एक भाग जमक सिंह, नरु पुत्र राम सिंह पुत्र दलीप सिंह समान भाग (1) एक भाग पुर्ण- सिंह प्रेम सिंह पुत्र दलीप सिंह पुत्र गोपाल समान भाग दो (2) भाग निगासी देह!			वाराणी भागल 0.11.73 1-9				वज्र कदीर 0.08.09 1-0			
				बगीचा वाराणी फलदार 0.11.73 1-9				नरु जदीर 0.24.09 3-1			
								श्री पुत्राणी 0.07.22 0-18			

मैं तस्दीक करता हूँ कि इन्दाज
वरये कागजात सही और
दरुस्त है! उजरत कसूल शुदा

प्रात हस्ताक्षर

Gaur

No. 10 Shalidar Bhettiya
Shrivast

महाराष्ट्र सरकार
जयपुर क्षेत्र कमीरा

महाराष्ट्र प्रदेश जिल्हा चोखा (हो.अ.क.)
333

AN 20/4/91

Sub-Registrar
T. N. Bhargava, District Bolan (H.F.)

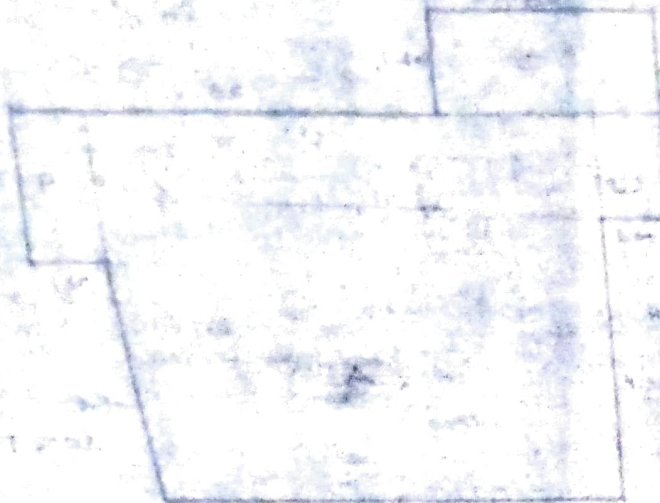

AREA	15.40	15.81
	0.12	
AREA	1.18	1.30
	0.01	
AREA	1.60	1.71
	0.01	
AREA	1.57	1.68

RIGHT SIDE TOTAL FLOOR AREA = 55.78 SQ. M.

BUILDING DISTANCE FROM ROAD
 3.00 M
 DISTANCE FROM ROAD TO FRONT SIDE
 3.00 M
 DISTANCE FROM ROAD TO REAR SIDE
 3.00 M

FRONT SIDE

KABRA HE 23/3/4
 OWNER: PREM SAGAR GUPTA
 S/O SA. SIVARAM GUPTA
 PLOT NO. 238, DDA FENS
 FOCKEY NEW DELHI
 POWER OF ATTORNEY: SH. RAJESH CHAND BANSAL

ROAD TO BE EXCISED
 WIDTH OF ROAD: 12.00 M
 DISTANCE FROM ROAD TO FRONT SIDE: 3.00 M
 DISTANCE FROM ROAD TO REAR SIDE: 3.00 M

Slau
 10/10/2019
 10/10/2019

ਸਾਹਿਬ, ਗੁਰਮਤ ਸਾਹਿਬ, ਸਾਹਿਬ

ਮੁਕਾਮ ਨਾਮੀ ਤੇ ਪੁਰਖੀਯ ਨੰਬਰ 2601 ਚੰਡ
ਸਾਹਿਬ,

ਨੰਬਰ	ਮੁਕਾਮ	ਮੁਕਾਮ	ਕੁਝ	ਕੁਝ	ਕਿਸਮ
1	18-16-5	18-16-5	18-16-5	6000	

ਪੁਰਖੀਯ ਸਾਹਿਬ

ਮੁਕਾਮ 18 ਕਿ ਮ ਮ 0.80 10502 0.10 4/4

ਸਾਹਿਬ ਕੁਝ

ਪੁਰਖੀਯ ਸਾਹਿਬ	7-28	0-91
ਪੁਰਖੀਯ ਸਾਹਿਬ	145.60	18.20
ਪੁਰਖੀਯ ਸਾਹਿਬ	2912.00	364.00

ਸਾਹਿਬ

ਸਾਹਿਬ

27/2/21
18/3/21
ਸਾਹਿਬ

