







प्रमाणित करवा है कि इति के नाम  
 के वही नं०! किलड नं० दो क्रम २३/११५४ ४९  
 नं० ५४ पर १९७३ रिकॉर्ड के इति के  
 प्रतीतिदि नाम वही नं०! किलड नं० ५  
 पृष्ठ नं० ५५ नं० ५७ पर चर्चा क्रम. नाम है।

*[Handwritten signature]*

17.5.77  
 Sub-Registrar.  
 District  
 Tehsil Nishag

२५७

ही नं० ४

बारह उमरास आठ आता खतीनी तक छः आने की खाता इससे ज्यादा पर एक आना और दो पैसे की खाता कुल उबरल नकल जमाबन्दी 1974-75 मौजा चगांव नं० हदबस्त 2 तहसील निचर जिला 28/11/77

बुला राम, गोगला-चद हदबस्त दिया गया

नम्बर श्रुमार के मालीयत कीमत रजिस्ट्र और ताव

1	2	3	4	5	6	7		9	10	11	12	13
						काम	हान					

123	276	चगांव	गोगला राम पुत्र कलाच पुत्र पुत्र पुत्र जिन पुत्र मन् पुत्र मन्सर पुत्र लचर पुत्र लचर पुत्र लचर पुत्र लचर पुत्र लचर पुत्र लचर पुत्र लचर पुत्र लचर पुत्र लचर	गोगला राम पुत्र लचर		417	147-200 6-6	रकबा व किस्म बराबरी	0.18	गोगला राम 0.13 0.05		
-----	-----	-------	--	------------------------	--	-----	----------------	---------------------------	------	------------------------	--	--



*[Signature]*  
Sub-Registrar  
Tehsil Nichar, Kinnar District

*[Signature]*  
Sub-Registrar  
Tehsil Nichar, Kinnar District  
17.5.77

के पुत्राणा करल है कि  
कल कागलाव गल बुला राम  
हद व कल है

*[Signature]*  
बुला राम

28/11/77

बनाना कुम्हा लतीमा गीतरा बाका-सक-सगा  
 हवसा न १ तहसा न १



उत्तर

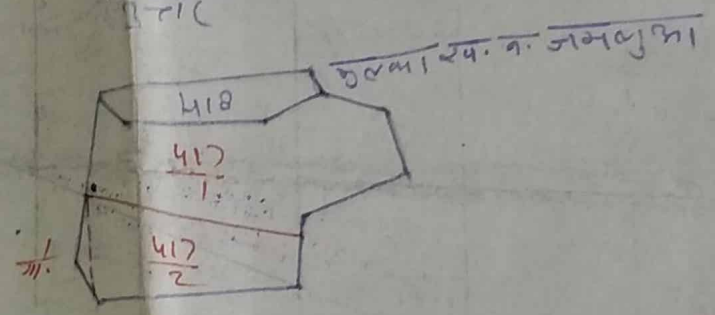

रवसा. न.  
 $\frac{417}{1}$

कुम्हा रव. न. जमलुमा  
 4-4 31.60.58  
 वगल जमलुमा  
 2-9.19.43.16  
 वगल जमलुमा  
 13.15.91

परगा नं. क. न. 3 पाठ  
 0-11  
 नाल स-म  
 0-8 0-3

गो मया (न. न.) 2-2 1-15  
 रव. न. 417/2 = वगल जमलुमा

गीतरा-उपसं ललल पाठ  
 क उभापात करारा हु कि बनाना 31  
 लतीमा उभापात कुलावके सदी व वना

*(Signature)*  
 20/1/77



जिम्मे जमीन	परत	नेपथी	रेखा	रकबा	किम्बा
नेवलावा-चुला, वा. वेगी	1	0.25	$\frac{25}{3}$	20-7	$407 \times \frac{25}{3} = 3392$
वारपल झपल नेदरी	3 पाड	0.22	$\frac{22}{3}$	-	-
वारपल 57 यल	= 2 पाड	0.17	$\frac{17}{3}$	0-5	$5 \times \frac{11}{3} = 28$
वारपल वीम	- 1 पाड	0.10	$\frac{10}{3}$	0-16	$16 \times \frac{10}{3} = 53$
करावा झपल	- 2 पाड	0.09	$\frac{9}{3}$	20-8	$408 \times \frac{9}{3} = 1294$
झासवा	3 पाड	0.02	$\frac{2}{3}$	6-7	$197 \times \frac{2}{3} = 85$

1. नेवलावा-चुला, वा. वेगी का किम्बा  $\frac{12263 \times 25}{4782 \times 3} = 21.37$
1. वीधा " " " " " "  $\frac{12263 \times 25 \times 20}{4782 \times 3} = 427.40$
1. नेवलावा झपल नेदरी का किम्बा  $\frac{12263 \times 22}{4782 \times 3} = 18.81$
1. वीधा " " " " " "  $\frac{12263 \times 22 \times 20}{4782 \times 3} = 376.20$
1. नेवलावा वारपल झपल का किम्बा  $\frac{12263 \times 17}{4782 \times 3} = 14.53$
1. वीधा " " " " " "  $\frac{12263 \times 17 \times 20}{4782 \times 3} = 290.60$
1. नेवलावा वारपल वीम का किम्बा  $\frac{12263 \times 10}{4782 \times 3} = 8.54$
1. वीधा " " " " " "  $\frac{12263 \times 10 \times 20}{4782 \times 3} = 170.80$
1. नेवलावा करावा झपल का किम्बा  $\frac{12263 \times 9}{4782 \times 3} = 7.70$
1. वीधा " " " " " "  $\frac{12263 \times 9 \times 20}{4782 \times 3} = 151.00$
1. नेवलावा जिम्मे जमीन (झासवा) का किम्बा  $\frac{12263 \times 2}{4782 \times 3} = 1.71$
1. वीधा " " " " " "  $\frac{12263 \times 2 \times 20}{4782 \times 3} = 34.20$

कुछाणीव करला करला हे मी नीलावा-चुला  
 लावा झपल चुलाविक लही व वरुवा हे  
 अम्बराम  
 पल्लव इरा) कोस 1.50